

SUAPORTE



**CONOCE CÓMO CAMBIAR
LA TARIFA DE PENSIONES AL 3%
EN SUAPORTE**

ARUS[®]
Tecnología + Información + Conocimiento

Si te vas a acoger al beneficio de la tarifa de pensiones al 3% definido en el Decreto 558 de 2020, no tendrás que preocuparte por cambiar la tarifa de pensiones de cada uno de tus trabajadores, SUAPORTE lo hace por ti, sólo debes seguir los siguientes pasos:



Guarda tu planilla como lo haces normalmente; bien sea a través de crear planilla, duplicar planilla o cargar archivo plano (formato texto o Excel). Recuerda que la tarifa del 3% para pensiones solamente se habilita para tus planillas de abril y mayo de 2020.

¿Qué planilla deseas pagar?

Para garantizarte una mejor experiencia seguiremos incorporando mejoras en SUAPORTE que te permitirán realizar tus pagos de manera más fácil y rápida.

¿Cómo deseas liquidar los aportes?

Elige una de las siguientes opciones para liquidar tu PILA, luego define el periodo y el tipo de planilla que necesitas.



Planilla en línea

SUAPORTE te guiará en la elaboración de la planilla que necesitas.

Diligencia los campos requeridos en cada paso para conocer el valor de tus aportes y realizar el pago.

Carga de archivos

Esta opción te permite cargar planillas a SUAPORTE en los formatos de:

- Archivo plano (.txt)
- Excel (.xlsx)
- Archivo comprimido (.zip)
- Archivo SUAPORTE Plus (.eo)

Duplicar planilla

Puedes tomar una planilla que hayas pagado/elaborado anteriormente como base para realizar la liquidación de tu PILA.

La nueva planilla contendrá los mismos datos de la planilla que dupliques eliminando las novedades que se hubieran reportado en ese periodo.



Una vez tengas tu planilla guardada, selecciona la opción consultar planillas del tablero de gestión o del menú desplegable

Tablero de Gestión

Acceso rápido a las transacciones y opciones más utilizadas en SUAPORTE. Utiliza el menú desplegable para más opciones.



Liquidar PILA

Encuentra aquí las siguientes opciones para liquidar tu planilla:

- Planilla en Línea
- Carga de Archivos
- Duplicación de planillas



Consulta de planillas guardadas y pagadas

Acceso rápido a:

- Consultar, duplicar, editar
- Pago PSE / Pago consolidado
- Otros

¡Descubre más!



Haz clic en consultar planillas, si lo prefieres puedes hacer uso de los criterios de búsqueda y en la sección de acciones de la planilla haz clic en editar

Pila

Autoliquidación de aportes > Planillas en línea Versión SuAporte: V183

1 Crear planilla > 2 Validación > 3 Totales y pago > 4 Resultado de transacción

Parámetros de consulta: A. Datos de la planilla | B. Cotizantes | C. Descuentos | D. Totales

Datos de planilla ★ ?
 Seleccione el tipo de planilla y periodo si va crear nueva planilla o consultar planillas guardadas/pagadas si desea recuperar una planilla para duplicarla.

Búsqueda por número de planilla o pago consolidado:

Tipo de planilla: ¿Qué es tipo planilla? Estado planilla:

Periodo de cotización: Periodo de servicio:

Forma de presentación: Único

[Descargar informe](#)

N° planilla	PIM	No Pago Consolidado	Forma de elaboración	Fecha de guardada	Fecha de Transacción	Tipo	Periodo	Estado	Sucursal	Valor	Acciones
44276195	-		EN LINEA	2020/04/30 09:08:32 AM		E	202004	GUARDADA	-	\$4.090.400,00	<input type="checkbox"/>
44276169	-		CARGA ARCHIVO	2020/04/30 09:06:48 AM		E	202004	GUARDADA	-	\$1.422.500,00	<input type="checkbox"/>
44276123	-		CARGA ARCHIVO	2020/04/30 09:04:38 AM		E	202004	GUARDADA	-	\$2.845.000,00	<input type="checkbox"/>



El sistema te mostrará un mensaje, si deseas cambiar la tarifa de pensiones al 3% para todos tus afiliados haz clic en **Sí, aplicar tarifa 3%**, si no vas a hacer el cambio en la tarifa de pensiones de tus cotizantes haz clic en **No, mantener tarifa actual**.

Emergencia Sanitaria

Decreto 558 de 2020

Durante la emergencia sanitaria, podrás actualizar los aportes a pensión, con una tarifa del 3% Si deseas hacerlo para todos los cotizantes de la planilla, selecciona **Aplicar tarifa al 3%**. Se realizará el cambio automático de tarifa al 3% y por medio de la autocorrección, debes ajustar las cotizaciones. En caso de presentar afiliados con novedad de SLN, la tarifa quedará con el 3%.



Si escogiste cambiar la tarifa de pensiones al 3% de todos tus cotizantes, el sistema te mostrará las diferencias encontradas en los valores reportados para pensiones y te dará la opción de corregirlos automáticamente.

Versión SuAporta: V183

1 Crear planilla 2 Validación 3 Totales y pago 4 Resultado de transacción

Opciones planilla

Regresar Corrección automática errores datos del cotizante Corrección automática advertencias Eliminación cotizantes inconsistentes seleccionados Corrección en línea Inconsistencias en Excel Descargar archivo plano en excel Solicitar soporte

Inconsistencias de la planilla

A continuación encontrará las inconsistencias detectadas en su planilla. Tenga en cuenta que este es un listado preliminar y no corresponde al total de inconsistencias, solo se muestran las primeras 100. Para ver el listado completo de inconsistencias, seleccione la opción Inconsistencias en Excel.

Resumen errores y advertencias Errores datos de los cotizantes Advertencias

Tipo inconsistencia	Identificación cotizante	Línea	Campo inicial	Campo final	Corrección automática	Descripción	Marcar cotizante para eliminar	Editar Cotizante
✘	CC1000220595	2	245	253	Si	La cotización de Pensión no es válida 511200, debe ser 95900.	<input type="checkbox"/>	
✘	CC1001276904	8	245	253	Si	La cotización de Pensión no es válida 320800, debe ser 60200.	<input type="checkbox"/>	
✘	CC1003037932	12	245	253	Si	La cotización de Pensión no es válida 258300, debe ser 48500.	<input type="checkbox"/>	
✘	CC10033247	14	245	253	Si	La cotización de Pensión no es válida 1278100, debe ser 239700.	<input type="checkbox"/>	
✘	CC1003394858	16	245	253	Si	La cotización de Pensión no es válida 243700, debe ser 45700.	<input type="checkbox"/>	
✘	CC1004638419	24	245	253	Si	La cotización de Pensión no es válida 320800, debe ser 60200.	<input type="checkbox"/>	
✘	CC1006020615	30	245	253	Si	La cotización de Pensión no es válida 210000, debe ser 39400.	<input type="checkbox"/>	

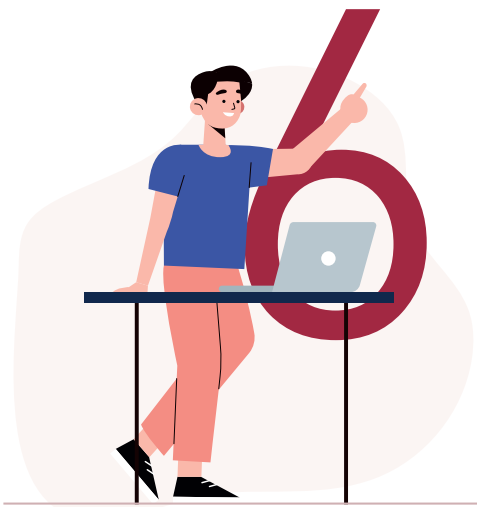

Haz clic en la opción Corrección automática errores datos cotizante y luego en Continuar.

Inconsistencias de la planilla

A continuación encontrará las inconsistencias detectadas en su planilla. Tenga en cuenta que este es un listado preliminar y no corresponde al total de inconsistencias, solo se muestran las primeras 100. Para ver el listado completo de inconsistencias, seleccione la opción Inconsistencias en Excel.

Resumen errores y advertencias Errores datos de los cotizantes Advertencias

Tipo inconsistencia	Identificación cotizante	Línea	Campo inicial	Campo final	Corrección automática	Descripción	Marcar cotizante para eliminar	Editar Cotizante
✘	CC1000220595	2	245	253	Si	La cotización de Pensión no es válida 511200, debe ser 95900.	<input type="checkbox"/>	
✘	CC1001276904	8	245	253	Si	La cotización de Pensión no es válida 320800, debe ser 60200.	<input type="checkbox"/>	
✘	CC1003037932	12	245	253	Si	La cotización de Pensión no es válida 258300, debe ser 48500.	<input type="checkbox"/>	
✘	CC10033247	14	245	253	Si	La cotización de Pensión no es válida 1278100, debe ser 239700.	<input type="checkbox"/>	
✘	CC1003394858	16	245	253	Si	La cotización de Pensión no es válida 243700, debe ser 45700.	<input type="checkbox"/>	
✘	CC1004638419	24	245	253	Si	La cotización de Pensión no es válida 320800, debe ser 60200.	<input type="checkbox"/>	
✘	CC1006020615	30	245	253	Si	La cotización de Pensión no es válida 210000, debe ser 39400.	<input type="checkbox"/>	
✘	CC1006512283	36	245	253	Si	La cotización de Pensión no es válida 210000, debe ser 39400.	<input type="checkbox"/>	
✘	CC1006738000	39	245	253	Si	La cotización de Pensión no es válida 210000, debe ser 39400.	<input type="checkbox"/>	
✘	CC1007152142	42	245	253	Si	La cotización de Pensión no es válida 511200, debe ser 95900.	<input type="checkbox"/>	
✘	CC1007339693	46	245	253	Si	La cotización de Pensión no es válida 241800, debe ser 45400.	<input type="checkbox"/>	
✘	CC1007347885	47	245	253	Si	La cotización de Pensión no es válida 353000, debe ser 66200.	<input type="checkbox"/>	
✘	CC1007425459	50	245	253	Si	La cotización de Pensión no es válida 222100, debe ser 41700.	<input type="checkbox"/>	

Corrección Automática Errores datos de los cotizantes

Apreciado usuario:
Con esta opción se corregirán automáticamente los errores.
[Ver Términos y condiciones.](#)



Si tienes cotizantes con aportes al Fondo de Solidaridad y Subsistencia, el sistema los cambiará automáticamente a cero.



Tu planilla quedará lista para pago, así de fácil cambias la tarifa de pensiones de tus cotizantes.

Pago de aportes

Planilla validada y guardada exitosamente, si desea pagarla diríjase al botón PSE.

Informe de corrección automática y validaciones opcionales

Si usted desea puede generar el informe de las correcciones automáticas realizadas a su planilla, así como, hacer validaciones sugeridas sobre la selección de las administradoras de sus empleados.

Continuar

Exoneración aportes a SENA e ICBF

Los aportes a SENA e ICBF son liquidados de acuerdo a la exoneración seleccionada por el Aportante. Le sugerimos revisar antes de realizar el pago. [Leer más...](#)

Datos de la planilla

Identificación NI: 800123456 Fecha reporte 2020-04-30, 11:59:51 AM
 Nombre aportante EMPRESA DE PRUEBAS
 Número planilla 44276123 Periodo de cotización 2020-04 - abril
 Número afiliados 2 Fecha límite de pago 9º día hábil, 2020-05-14

NIT	Código	Administradora	Afiliados	Valor sin mora	Valor mora	Total
N900336004	25-14	COLPENSIONES	2	\$341.200,00	\$0,00	\$341.200,00
N805000427	EPS016	COOMEVA EPS	2	\$1.421.000,00	\$0,00	\$1.421.000,00
N890903790	14-11	ARL SURA	2	\$59.400,00	\$0,00	\$59.400,00
N890900841	CCF04	COMFAMA	2	\$454.800,00	\$0,00	\$454.800,00
N899999034	PASENA	SENA	2	\$227.400,00	\$0,00	\$227.400,00
N899999239	PAICBF	ICBF	2	\$341.200,00	\$0,00	\$341.200,00
Subtotales				\$2.845.000,00	\$0,00	
Total a pagar						\$2.845.000,00

Realizar el pago mediante el proveedor de servicios PSE



PROYECCIÓN DE MORA

Fecha para la cual desea proyectar su pago:

Continuar

¡EN ARUS QUEREMOS AYUDARTE PARA QUE HAGAS TUS PAGOS FÁCIL Y RÁPIDO!



Pago PILA



Libranzas



Cesantías



Pensiones Voluntarias

ARUS[®]

Tecnología + Información + Conocimiento

Barranquilla: 385 2444 · Bogotá: 742 4488 · Bucaramanga: 697 8727 · Cali: 485 9444
 Cartagena: 693 7727 · Pereira: 340 1327 · Manizales: 892 8027 · Medellín: 604 2727
 Desde otras ciudades: 018000 51 9977 · servicioalcliente@arus.com.co · chat en línea

www.arus.com.co/pila
www.suaporte.com.co

